

Grundriss Erdgeschoss M.: 1:100

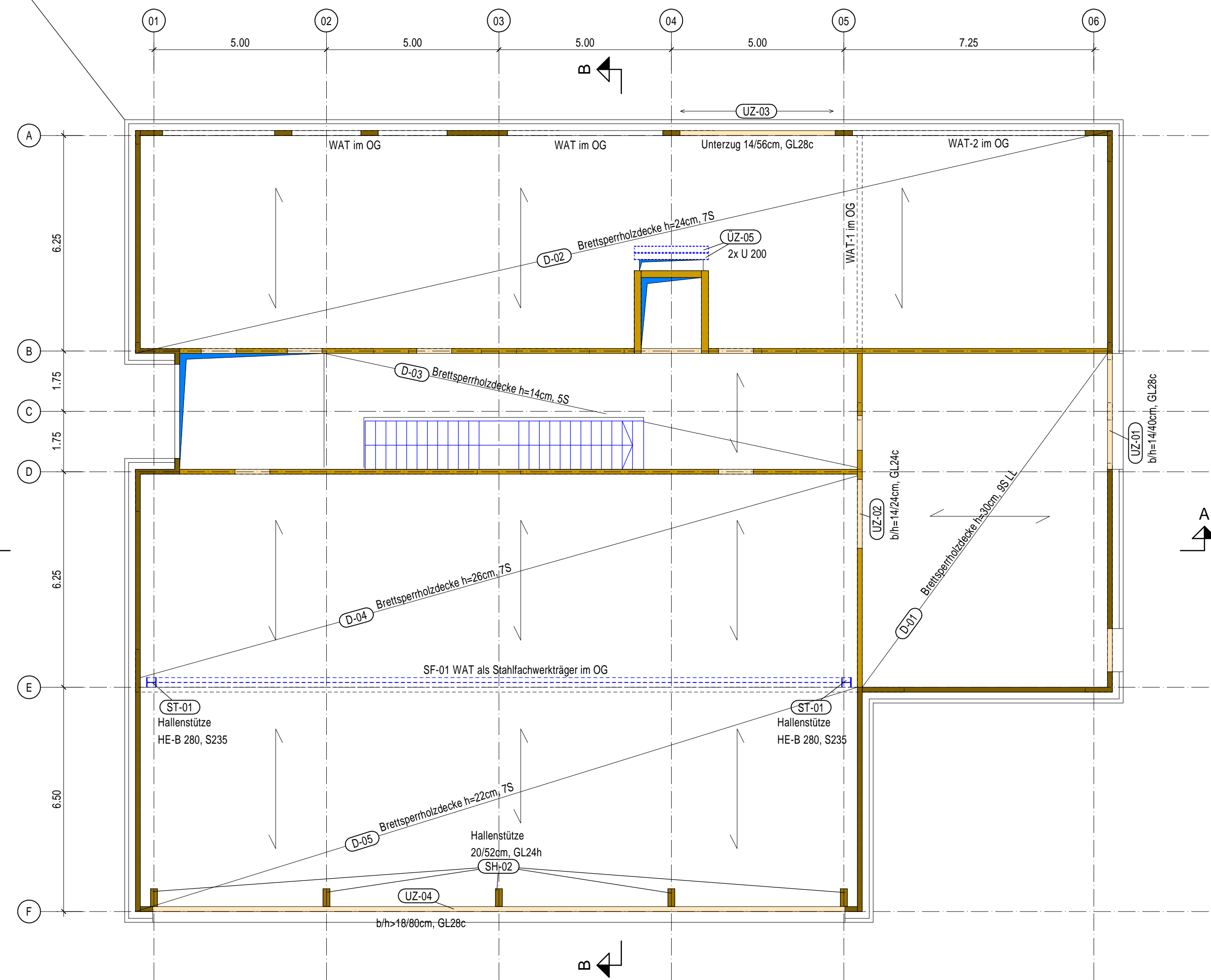

Ansicht Pos. SF-01 als WAT im OG in Achse E M.: 1:50

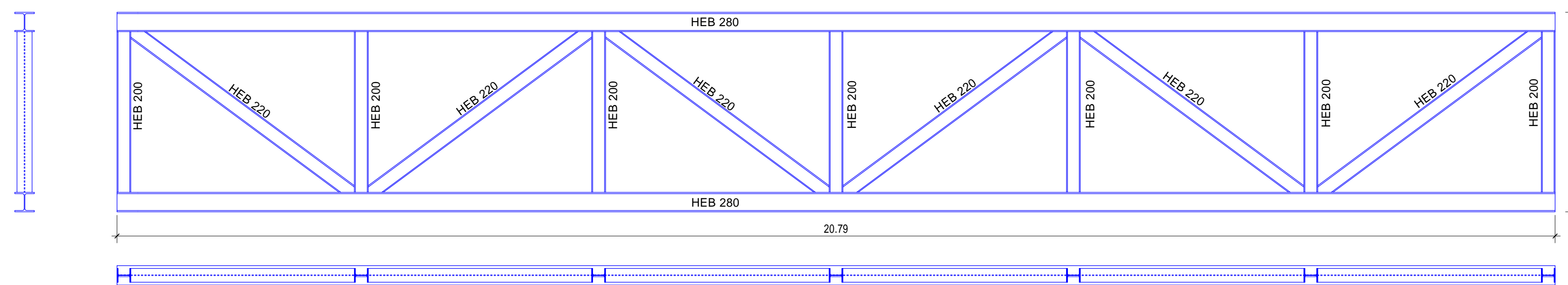

Detail 1 M.: 1:10

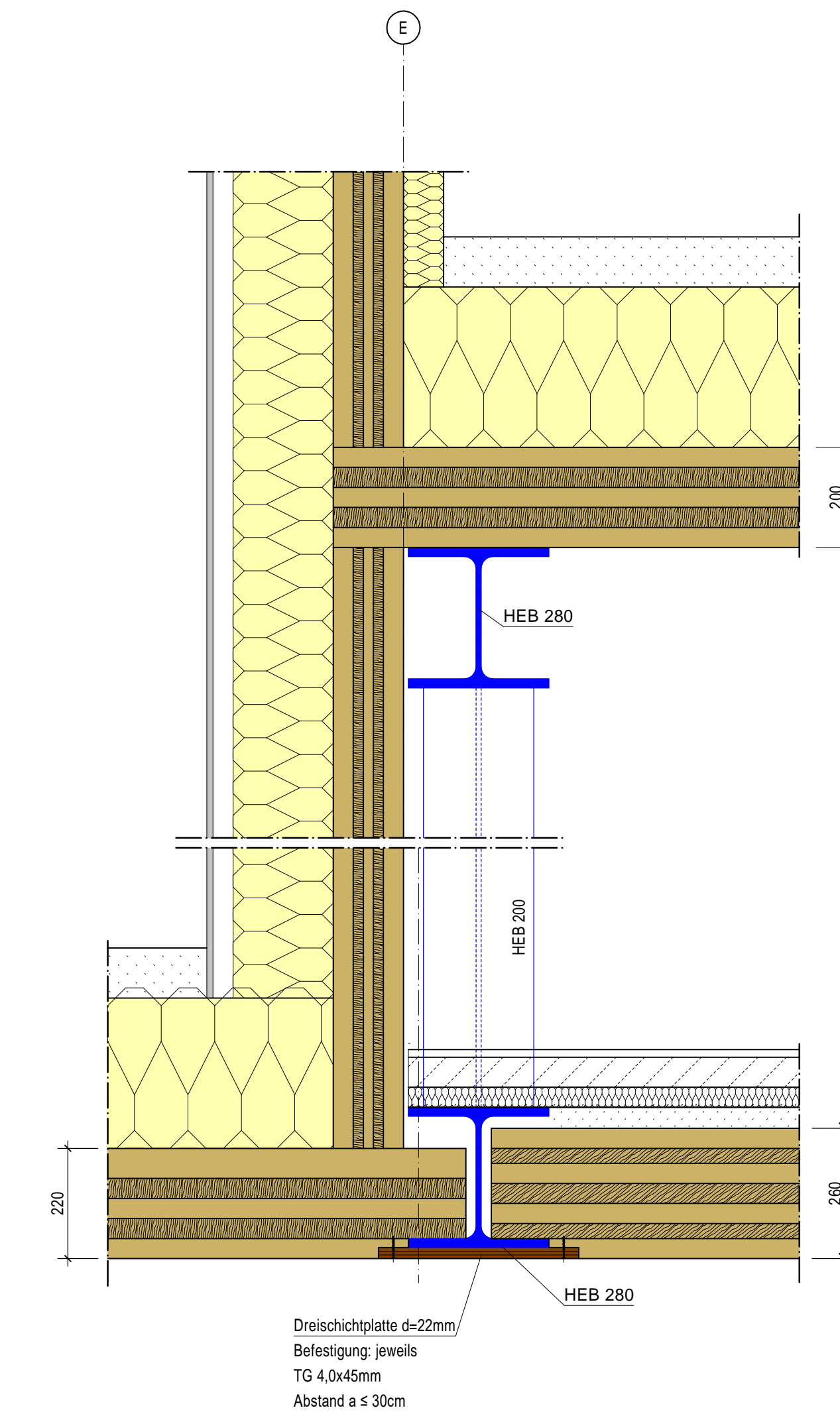

Grundriss Obergeschoss M.: 1:100

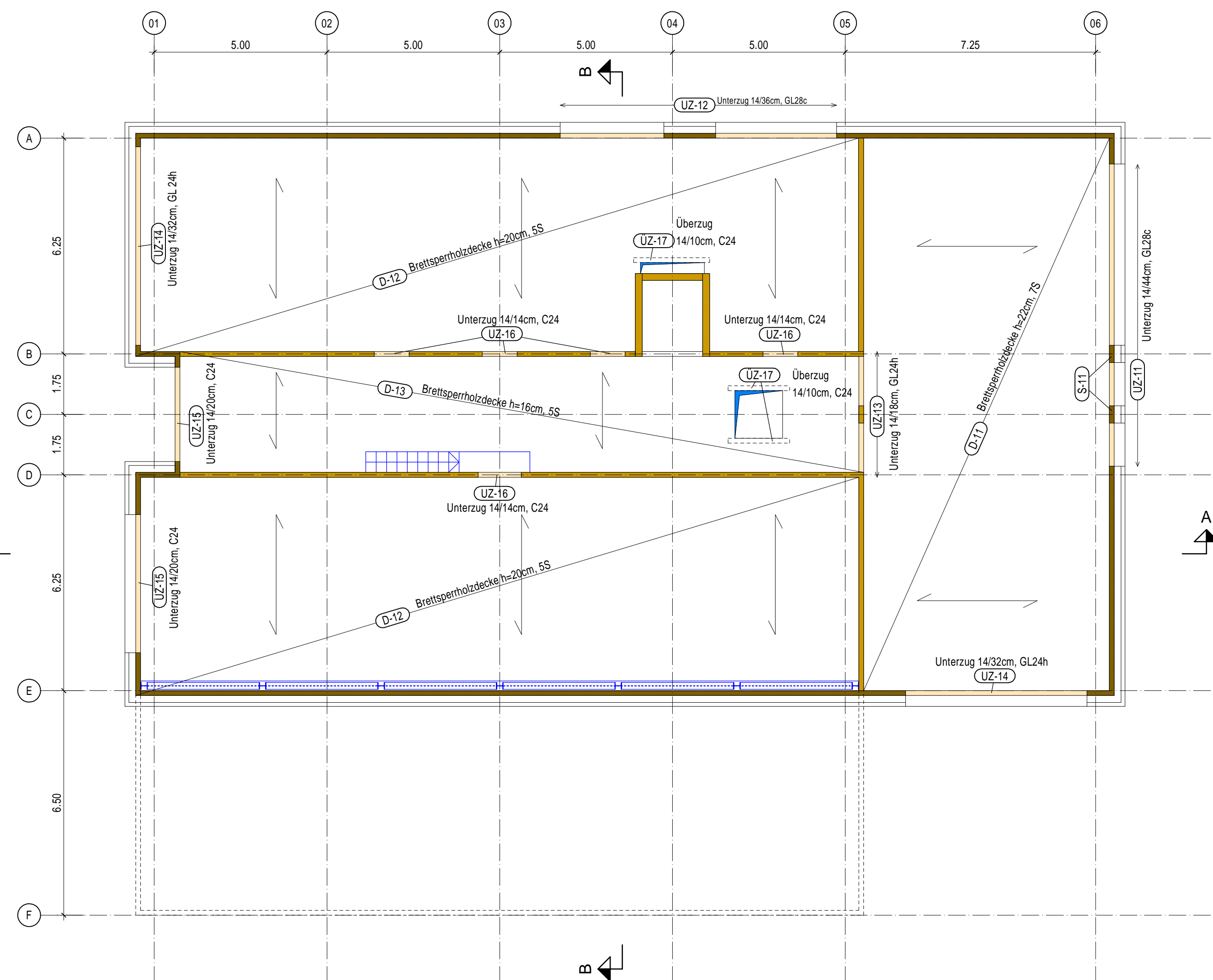

Grundriss Bodenplatte M.: 1:100

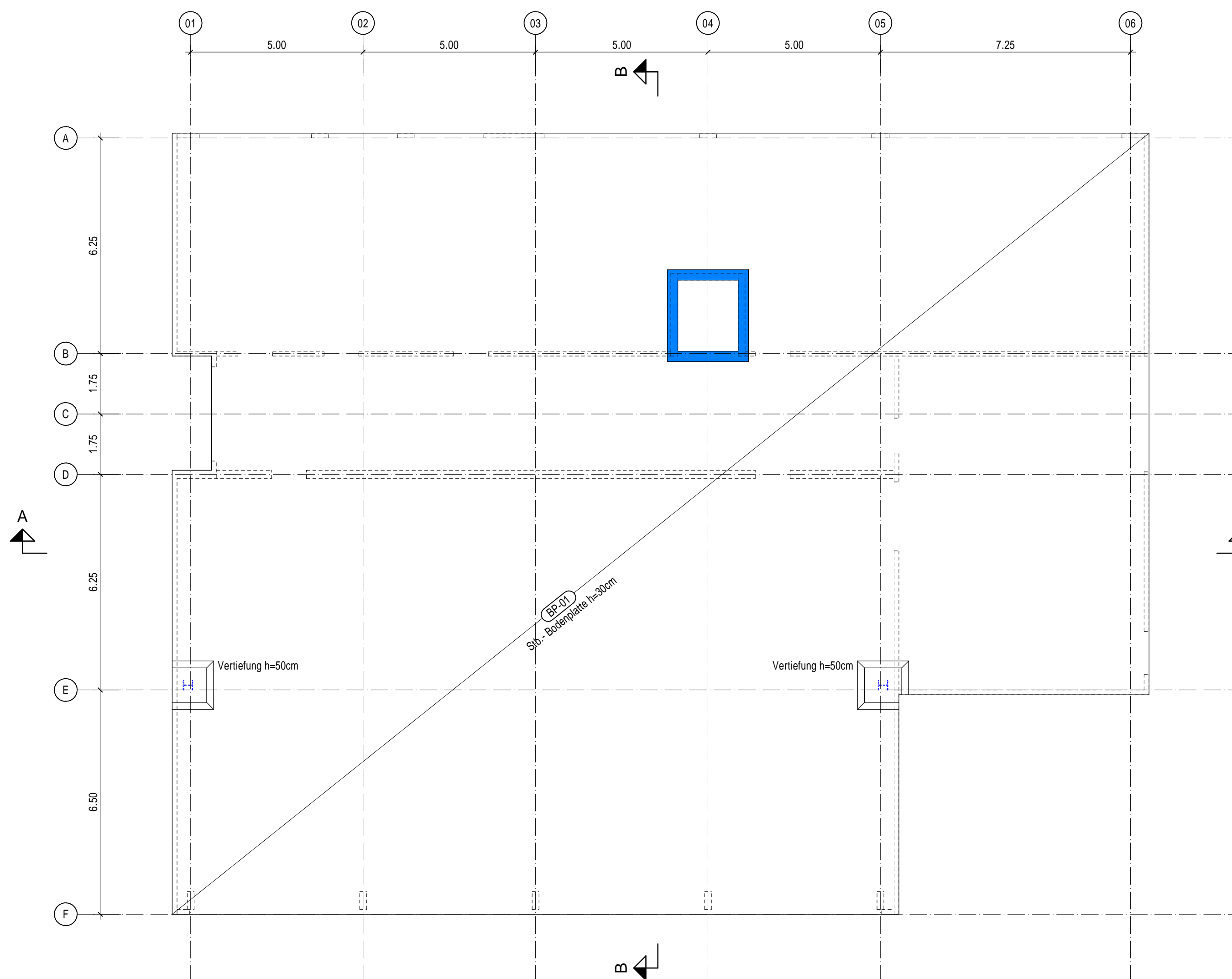

Schnitt A - A M.: 1:100

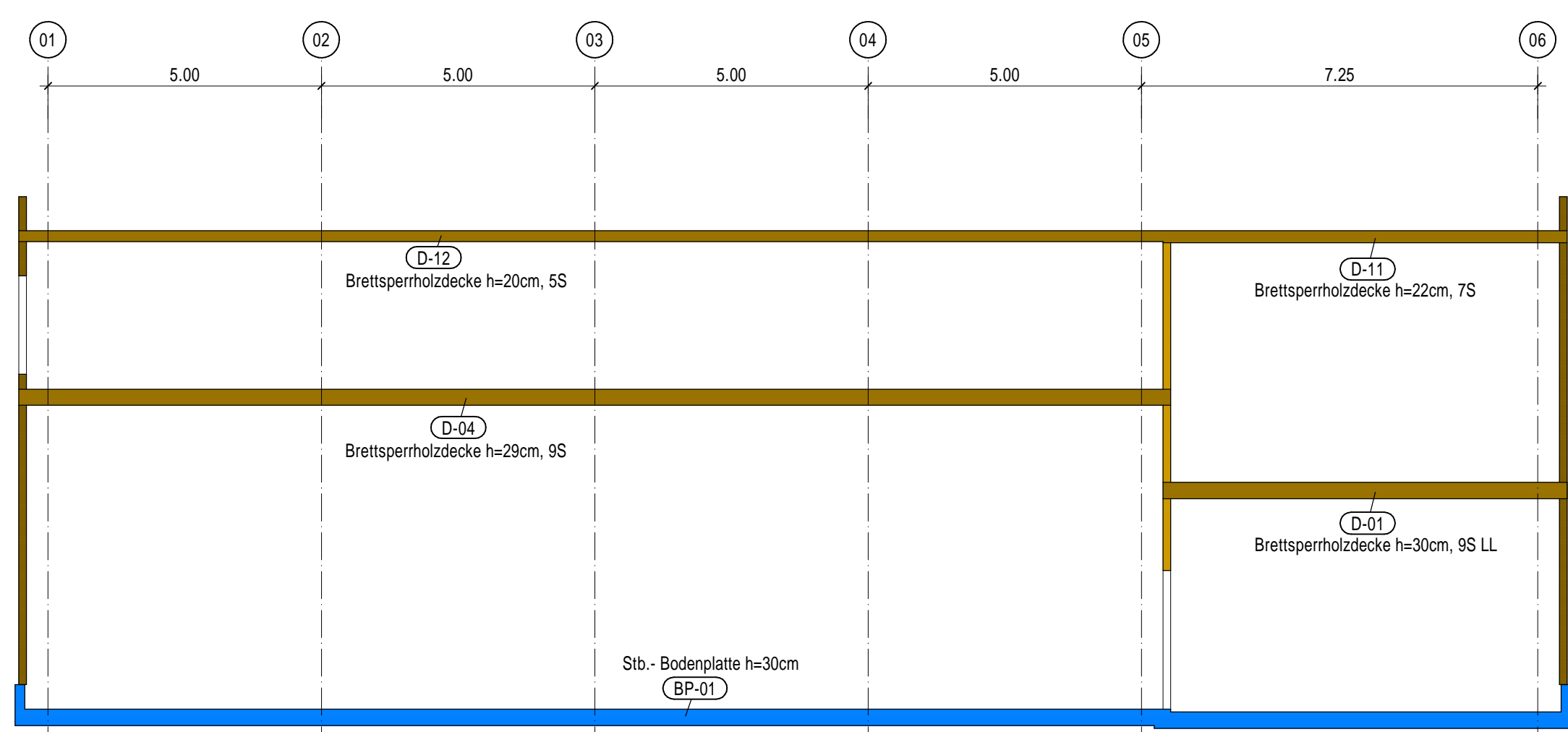

Schnitt B - B M.: 1:100

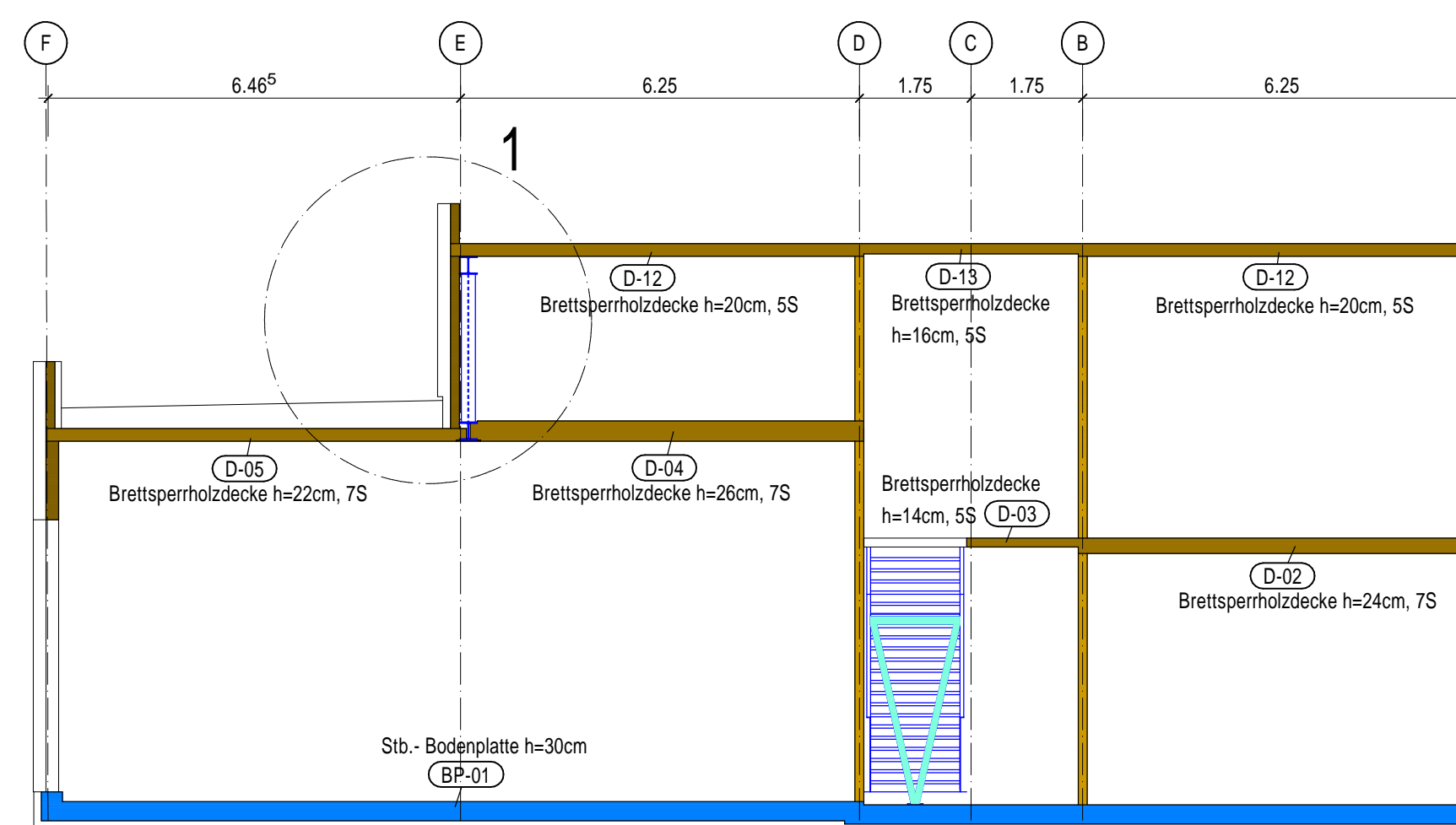

Legende:

	Innenwände Holzbau
	Aussenwände Holzbau
	Unterzüge Holzbau
	Geschossdecke Holzbau, Holzstützen im Querschnitt
	Stahlbeton
	DD

BAUSTOFFE:

Beton	Bodenplatte C25/30 (unten XC2; oben XC1)
Holz	VH C24 KVM, GL24c, GL24b, GL28c, GL28b Holzleuchte s12%
OSB-Platten	mit bauaufsichtlicher Zulassung
Stahl	S235, S355

#	23.06.2025	aktuelle Architekturanleitung vom 26.05.2025 übernommen	LH
Index	Datum	Art der Änderung	gepr./gepr.

STADT BOCHUM

Zentrale Dienst-
Technisches Gebäudemanagement

Wittener Straße 47
44777 Bochum
Tel.: 0234/910-4400

PROJEKT	FWH - Neubau Feuerwehrhaus Heide
	Märkische Strasse 11a Bochum Wattenscheid

PLANER	Banz + Riecks Ingenieurgesellschaft mbH
	Friedenstraße 86 44789 Bochum

PLANVERFASSTER	WALTER + REIF Ingenieurgesellschaft mbH
	52068 Aachen Charlottenburger Allee 60 Tel.: +49 (241) 949 09-0 Fax: +49 (241) 949 09-25 E-mail: info@wr-ing.de
	47119 Duisburg Harmoniestraße 2a Tel.: +49 (203) 570 83 76-0 Fax: +49 (203) 570 83 76-6 E-mail: info@wr-ing.de

PLANINHALT	Positionsplan Grundrisse und Schnitte
------------	---------------------------------------

Gezeichnet: LH	Interim Prüfer: TW	Stand: 04.07.2025	Projek-Nr.: 23155	Plan-Nr.: P-01	Index: a
Datum: 12.05.2025	Maßstab: 1:100/10	Blatt-Nr.: 1200x841			